

## 在宅療養あんしん病院登録システムとは

あらかじめ必要な情報を登録しておくことで、在宅療養中の高齢者が体調を崩し、在宅での対応が困難になった時に、スムーズに病院で受診し、必要に応じて入院ができるシステムです。

本システムは、早めの対応により、病状の悪化や身体の働きの低下をできるだけ防ぎ、在宅生活を続けることを支援します。  
地域の病院やかかりつけ医、在宅療養を支えているスタッフが一体となってサポートします。

本システムが、一人でも多くの在宅療養の支えとなるために、下記の【ご利用上の留意点】についてご理解とご協力をお願いします。

### 【ご利用上の留意点】

#### ○本システムの利用について

登録した高齢者が、一時的に体調を崩した時に、医師の判断により利用することができます。  
本システムでは、比較的短期間の入院を想定しており、在宅で診断や治療が困難な場合に、かかりつけ医と登録病院が相談して受診や入院の必要性を判断します。  
例) 肺炎かどうか診断に迷うとき  
脱水など在宅での治療が困難なとき

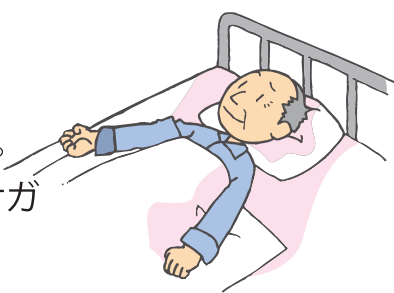

※以下のような状態は本システムの対象とはなりません。  
・急性心筋梗塞、脳卒中、骨折など緊急性の高い病気やケガ  
・長期療養を目的とした入院

#### ○早期の退院に向けて

本システムを利用して入院した場合は、病院の医師とかかりつけ医が相談して、在宅での治療が可能と判断した時点で退院となります。  
在宅復帰を病院と在宅チームがサポートします。



### システムに関するご質問

- 質問 1** 入院期間に制限はないのですか？  
**回答** 長期療養を目的とした入院ではなく、比較的短期間の入院を想定しています。病状により医師が必要な入院期間を判断します。
- 質問 2** かかりつけ医がいなければ、登録できないのですか？  
**回答** 入院の必要性の判断、退院に向けての調整、退院後の診療の継続など、かかりつけ医による支援が必要です。かかりつけ医を決めて、登録していただく必要があります。
- 質問 3** 登録後、本システムを利用したいと思ったとき、かかりつけ医が不在で連絡が取れない場合は、登録している病院へ直接診察を受けに行っても問題ないのですか？  
**回答** どうしても、かかりつけ医と連絡が取れない場合は、登録している病院に直接連絡してください。
- 質問 4** 申請書の「医療・介護関係機関」の登録内容の記入方法がよく分からないのですが  
**回答** 担当のケアマネジャー（おられる場合）や、地域包括支援センターに相談して記入のサポートを受けてください。
- 質問 5** かかりつけ医は、診療所の医師のことだけでしょうか？  
**回答** いいえ。地域の病院の医師もかかりつけ医として登録できます。

#### お問い合わせ先

### 京都地域包括ケア推進機構

〒604-8418 京都市中京区西ノ京東桐尾町6番地 京都府医師会館703  
TEL:075-803-1037 FAX:075-822-3574  
E-mail:info@kyoto-houkatucare.org  
ホームページ:http://www.kyoto-houkatucare.org/  
●ホームページでも情報をご確認いただけます。

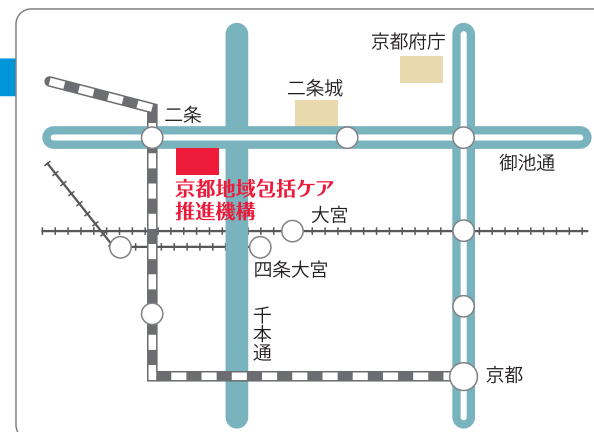

# 在宅療養生活をより安心に

在宅療養をされている京都府在住の65歳以上の方のための制度です。

### 在宅療養あんしん病院 登録システム

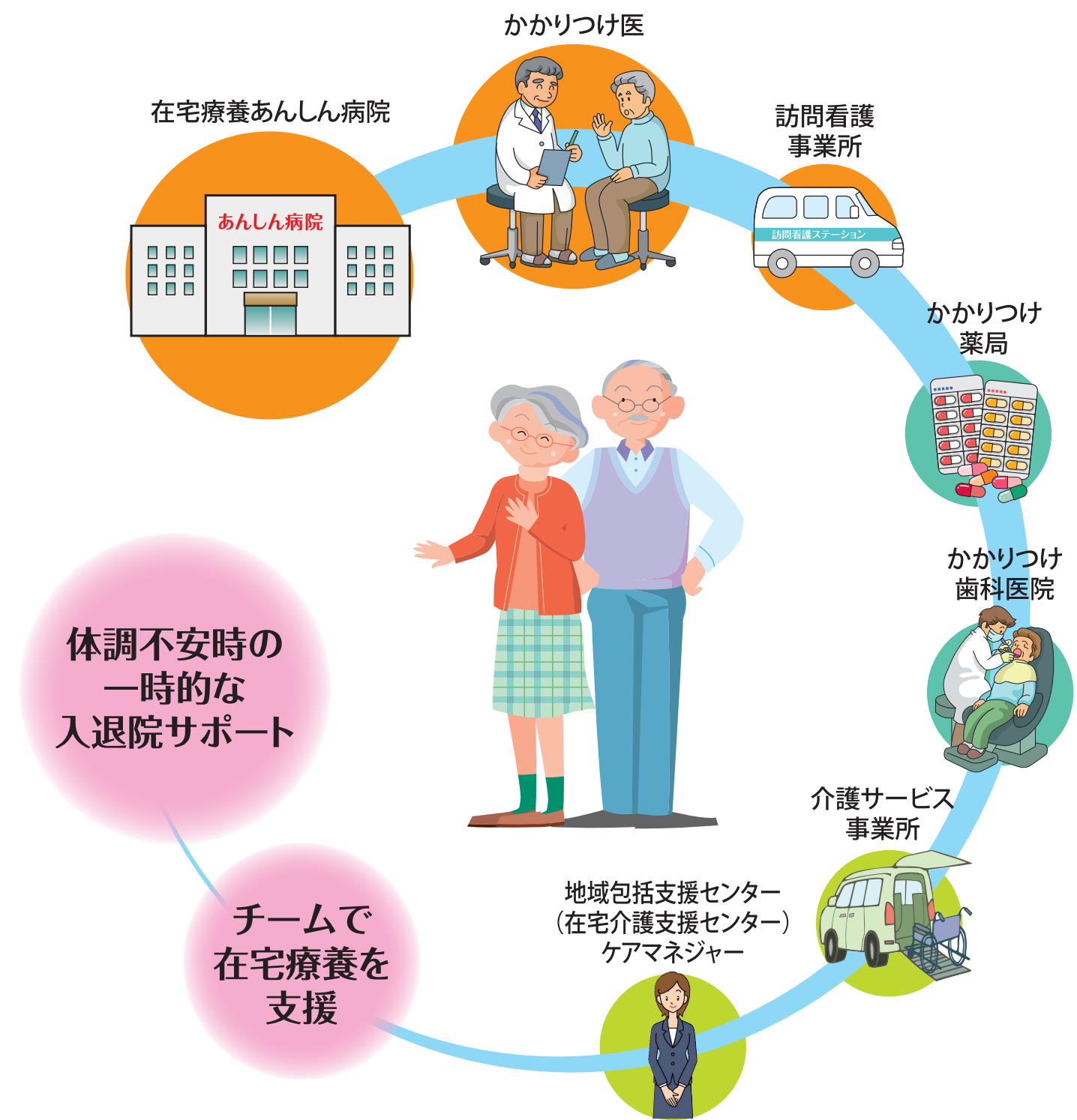

京都地域包括ケア推進機構



地域(医療機関と在宅チーム)が一体となった充実のネットワークで、  
高齢者の在宅療養生活を支えます。

登録申請の対象者について



次のような高齢者(65歳以上)が対象となります。

- 在宅で療養中の方
  - ・訪問診療を受けている方
  - ・かかりつけ医に定期的に通院されている方

在宅療養あんしん病院登録システム

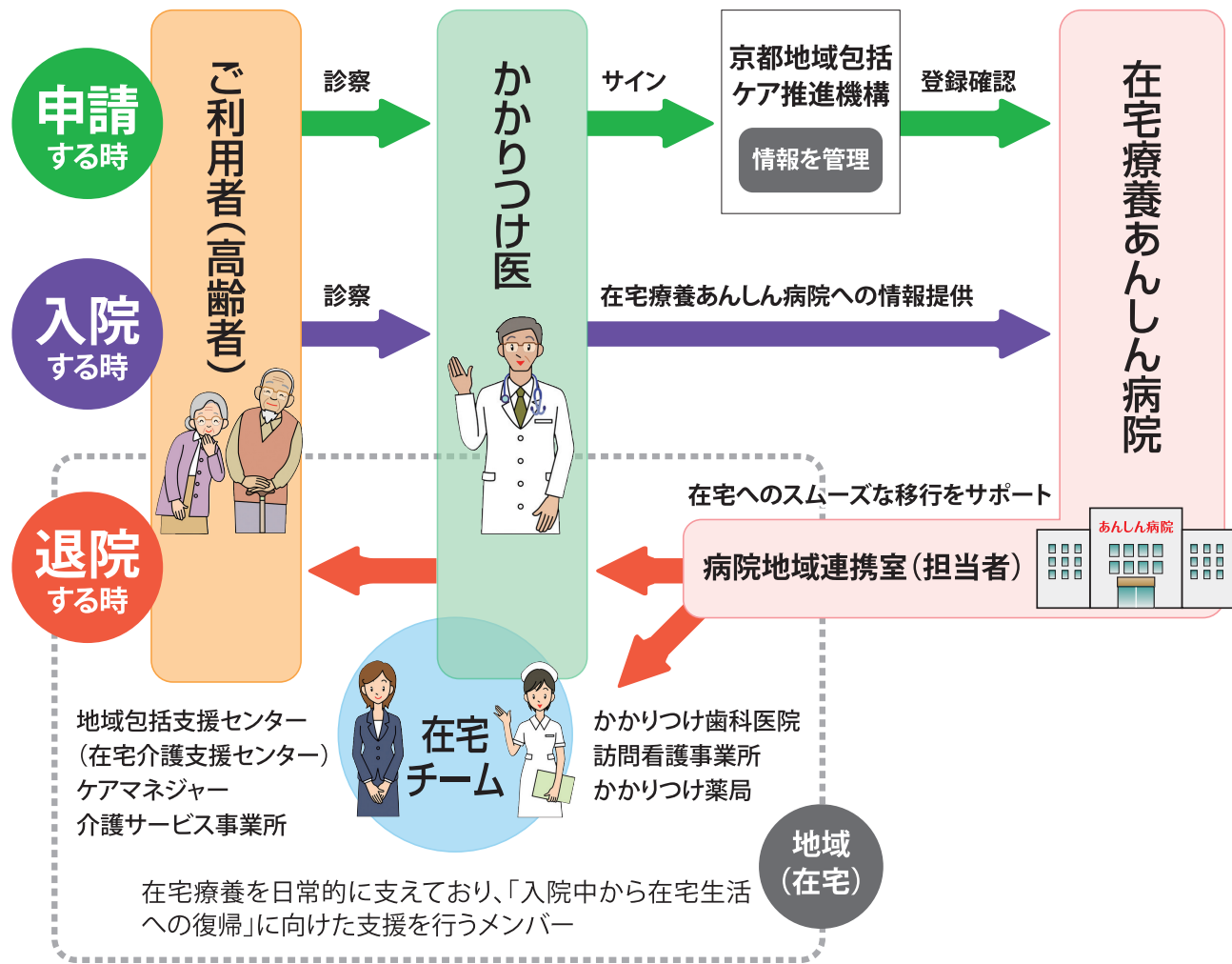

高齢者の方の在宅療養生活を維持するために、医療・介護・福祉が連携し、一体的なサービス提供を行います。

**かかりつけ医**

住み慣れた地域でご利用者(高齢者)の診療を行い、医療、介護、福祉との連携に取り組む医師(「地域で取り組んでいる診療所及び病院の医師」を含む)

**在宅療養あんしん病院**

ご利用者(高齢者)が在宅療養を続けるのが一時的に困難になったとき、かかりつけ医に相談の上、入院できる病院

入退院調整から療養生活への対応まで、  
医療・介護・福祉のチームが総合的に支援します。

申請  
登録

①事前に登録しておく

右ページを参照の上、京都地域包括ケア推進機構にご利用者(高齢者)の情報を登録してください。

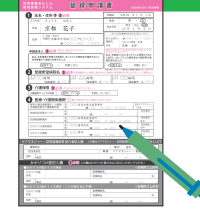

入院

②かかりつけ医による診察・入院等判断

体調に不安を感じた時には、まず、かかりつけ医の診察を受けてください。かかりつけ医が「病院での診療が必要」と判断した場合、かかりつけ医から在宅療養あんしん病院(事前登録している病院)へ連絡します。



早期退院に向けて

③在宅療養あんしん病院での診察・入院等判断

かかりつけ医が連絡を行った在宅療養あんしん病院で診察を受けてください。そこで入院が必要と判断された場合、その病院に入院します。  
※診察や検査を受けた結果、入院が必要ないと判断された場合は、病院はかかりつけ医に連絡します。かかりつけ医は、病院からの情報提供を参考にして診察を行います。

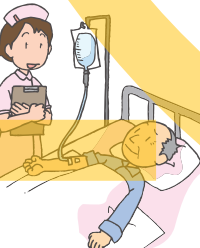
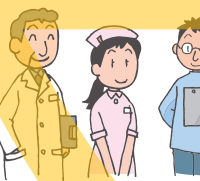

退院後

④退院連携

入院した時から、ケアマネジャーや地域包括支援センター、訪問看護事業所等のメンバーが連携し、在宅チームとして早期退院に向けた支援を行います。



退院

⑤在宅療養のサポート

退院後も安心して在宅での療養生活を送れるよう、在宅チームを中心に連携しサポートを続けます。



詳しくは…

事前登録までの流れと登録内容について

- 同封の登録申請書に必要事項を記入してください。
  - 「登録希望病院名」欄については、「在宅療養あんしん病院一覧」から1つ以上お選びください。
  - かかりつけ医と相談して、できるだけお住まいの地域にある病院を選択してください。ただし、ご希望に添えない場合があります。
  - ④「医療・介護関係機関」欄については、利用している機関があればわかる範囲でご記入ください。

- かかりつけ医の診察を受け、署名をもらってください。

「かかりつけ医記入欄」に署名をもらってください(複数のかかりつけ医の診察を受けている場合は、2医療機関まで登録可)。

- 京都地域包括ケア推進機構に提出してください。

同封されている封筒に登録申請書を入れ、ポストに投函してください。

- 登録完了後に、「登録通知書」を送付します。

[登録の更新]

- ・登録情報の有効期限は5年間(更新時期には京都地域包括ケア推進機構から連絡します)
- ・住所等に変更が生じた場合は、速やかに京都地域包括ケア推進機構までご連絡ください。

記入見本

在宅療養あんしん病院登録システム		登録申請書	
1	氏名・住所等 <b>①必須</b>	申請日	平成 29 年 7 月 1 日
ふりがな	きょうと はなこ	性別	男 <input checked="" type="radio"/> 女 <input type="radio"/>
氏名	京都 花子	生年月日	明治・大正・昭和 17 年 1 月 3 日
住所	〒604-8415 京都府 京都府 中京区○○○町○○○	本人以外の方の連絡先はご記入ください	本人以外の方の連絡先(※) 〇〇〇-〇〇〇-〇〇〇〇
	(※) 〇〇-〇〇〇-〇〇〇〇	連絡先(本人との関係) (長男)	氏名 京都 太郎
申請者本人 <b>①必須</b>	同意する <input checked="" type="checkbox"/> 同意しない <input type="checkbox"/>	私は、申請書で登録する情報は、本システムの関係者が確認することにより、在宅療養や入院に利用することに同意します。	私は、申請者とともに本システムに登録されることに同意し、本システムの関係者から確認等の連絡を受けさせていただきます。
2	登録希望病院名 <b>①必須</b>	在宅療養あんしん病院一覧の中から、病院名と指定番号をご記入ください(※1病院以上)	
1	<input type="checkbox"/> 〇〇病院 (指定番号: エー-〇)	2	<input type="checkbox"/> △△病院 (指定番号: エー-△)
3	<input type="checkbox"/> □□病院 (指定番号: エー-□)		
3	介護保険 <b>①必須</b>	在宅療養あんしん病院に適用している	適用していない
4	医療・介護関係機関 <b>①必須</b>	在宅療養あんしん病院に適用している	適用していない
居宅介護支援事業所/小規模多機能型居宅介護事業所等	名: 〇〇〇〇居宅介護支援事業所	担当ケアマネジャー	山崎 太郎
地域包括支援センター	名: □□□□時時者支援事業所	担当名称	清水
訪問看護事業所	名: ○○○○診療科病院	担当名称	山崎 太郎
かかりつけ歯科医院	名: △△△△薬局	担当名称	山崎 太郎
かかりつけ薬局	名: △△△△薬局	担当名称	山崎 太郎
ケアマネジャー・訪問看護師等 紹介者記入欄	この欄はケアマネジャー・訪問看護師等が必要に応じて記入します	事業所名	種別
担当氏名	職種	居宅・訪問	包括セ
住所	京都府	ケアマネジャー	看護師・その他
かかりつけ医記入欄 <b>①必須</b>	この欄はかかりつけ医の方にご記入ください	かかりつけ医が1人の場合	※診療所ゴム印可
かかりつけ医氏名	医療機関名	氏名	診療科名
住所	京都府	氏名	診療科名
かかりつけ医が2人の場合(1人の場合記入不要)	医療機関名	氏名	診療科名
住所	京都府	氏名	診療科名



在宅療養あんしん病院

# ご存知ですか？

登録無料



## 在宅療養あんしん病院

### あんしんのために、ぜひご登録ください!!

必要な情報を登録することで、高齢者が体調を崩しても、早期の診断や比較的短期間の入院により、在宅療養を支援する仕組みです

### 例えば こんなときも安心!

**対象者** 在宅で療養中の  
高齢者(65歳以上)が対象です。

- 在宅で療養中の方
- 訪問診療を受けている方
- かかりつけ医に定期的に通院されている方



登録を希望される場合は、  
かかりつけ医の先生に相談してください

お住まいの近くで  
かかりつけ医を持ちましょう

在宅チームとは

在宅療養を日常的に支えており、「入院中から在宅生活への復帰」に向けた支援を行うメンバーです(主に、かかりつけ医、地域包括支援センター、ケアマネジャー、訪問看護事業所、かかりつけ歯科医院、かかりつけ薬局等)。

京都地域包括ケア推進機構

京都府・京都市など行政機関・医療・介護・福祉の39団体で構成されています  
〒604-8418 京都府京都市中京区西ノ京東柵尾町6 京都府医師会館703 TEL:075-803-1037 Fax:075-822-3574

<http://www.kyoto-houkatucare.org>

京都地域包括ケア推進機構

検索

## ◇ご利用者の皆様へ◇

本システムのご利用に当たりましては、以下の点についてご留意いただきますようお願いいたします。

- 登録に当たりましては、かかりつけの先生と十分ご相談いただきますようお願いいたします。
- 登録手続きに2～3週間程度必要です。登録が終了しましたら、「登録完了のお知らせ」を送付させていただきます。お手元に届きましたら、目につきやすい場所に保管してください。
- 「登録完了のお知らせ」の自由記入欄は、通院中の病院、これまでに入院した病院(科、担当医、病名)、介護に関する情報、地域で支援を受けていることなどの情報を記載するなどご活用ください。
- 登録内容に変更がある場合には、京都地域包括ケア推進機構までご連絡ください。  
⇒ 京都地域包括ケア推進機構 TEL:075-803-1037
- 入院に関する注意事項
  - ・かかりつけ医が病院に問い合わせた結果、登録病院が全て満床などの理由により、直ちに入院できない場合があります。  
なお、病状の急変や緊急的な受診が必要な場合は、本システムの対象外となります。  
かかりつけ医療機関への連絡や救急車の要請などの対応をお願いします。
  - ・病状によっては、入院の受け入れができない場合があります。

《お問い合わせ先》

### 京都地域包括ケア推進機構

〒604-8418 京都市中京区西ノ京東柵尾町6番地 京都府医師会館703

TEL:075-803-1037 FAX:075-822-3574



**1 氏名・住所等** **！必須**

申請日	平成 年 月 日
性別	男 ・ 女
生年月日	明治・大正・昭和 年 月 日
ふりがな	
氏名	
住所	〒 京都府 ( ☎ - - )
本人以外の連絡先氏名	※本人以外の連絡先があればご記入ください ( ☎ - - ) (本人との関係： )
申請者本人	同意する ・ 同意しない <small>同意する・同意しないのどちらかに○をつけてください</small>
私は、本申請書で登録する情報を、本システムの関係者が確認すること、在宅療養や入退院に利用することに	私は、申請者とともに本システムに登録されること並びに、本システムの関係者から確認等の連絡を受けることに、 同意する ・ 同意しない

**2 登録希望病院名** **！必須** 在宅療養あんしん病院一覧の中から、病院名と指定番号をご記入ください(※1病院以上)

※緊急の場合、本システムの関係者から確認等の連絡が入ることがあります

1	2	3
[指定番号: - ]	[指定番号: - ]	[指定番号: - ]

**3 介護保険** **！必須** どちらかに○をつけてください

介護保険サービスの利用  利用している  利用していない

**4 医療・介護関係機関** **◎** 既にご担当の方がいる場合にご記入ください

居宅介護支援事業所／小規模多機能型居宅介護事業所等	名称 ( ☎ - - )	担当ケアマネジャー
地域包括支援センター	名称 ( ☎ - - )	担当者名
訪問看護事業所	名称 ( ☎ - - )	担当者名
かかりつけ歯科医院	名称 ( ☎ - - )	担当者名
かかりつけ薬局	名称 ( ☎ - - )	担当者名

**ケアマネジャー・訪問看護師等 紹介者記入欄** この欄はケアマネジャー・訪問看護師等が必要に応じて記入します

事業所名	種別	居宅 ・ 訪看 ・ 包括セ
担当者氏名	職種	ケアマネジャー ・ 看護師 ・ その他
住所	〒 京都府	( ☎ - - )

**かかりつけ医記入欄** **！必須** この欄はかかりつけ医の方にご記入いただいでください

● **かかりつけ医が1人の場合** ※診療所ゴム印可

かかりつけ医氏名	医療機関名	診療科名	科
住所	〒 京都府	( ☎ - - )	

● **かかりつけ医が2人の場合 (1人の場合 記入不要)** ※診療所ゴム印可

かかりつけ医氏名	医療機関名	診療科名	科
住所	〒 京都府	( ☎ - - )	

# 在宅療養あんしん病院一覧

平成29年5月1日現在

指定番号	市区町村	病院名	
ア-1	京都市 北区	賀茂病院	
ア-2		京都警察病院	
ア-4		京都博愛会病院	
ア-5		京都鞍馬口医療センター	
ア-6		北山武田病院	
ア-7		富田病院	
イ-1		京都市 上京区	愛寿会同仁病院
イ-2	相馬病院		
イ-3	西陣病院		
イ-4	堀川病院		
イ-5	室町病院		
ウ-1	京都市 左京区	いわくら病院	
ウ-2		川越病院	
ウ-3		北山病院	
ウ-4		京都大原記念病院	
ウ-5		京都民医連第二中央病院	
ウ-6		修学院病院	
ウ-7		第二北山病院	
ウ-9		比叡病院	
ウ-10		吉川病院	
ウ-11		脳神経リハビリ北大路病院	
ウ-12		洛陽病院	
エ-1		京都市 中京区	京都通信病院
エ-2	京都民医連中央病院		
エ-3	西大路病院		
エ-4	毛利病院		
エ-5	洛和会丸太町病院		
エ-6	がくさい病院		
オ-1	京都市 東山区	久野病院	
オ-2		原田病院	
カ-3	京都市 山科区	愛生会山科病院	
カ-4		加藤山科病院	
カ-5		京都東山老年サナトリウム	
カ-6		なぎ辻病院	
カ-7		洛和会音羽病院	
カ-8		洛和会音羽記念病院	
カ-9		洛和会音羽リハビリテーション病院	
キ-1		京都市 下京区	明石病院
キ-2			京都回生病院
キ-4	京都武田病院		
キ-5	京都南病院		
キ-6	新京都市南病院		
キ-7	武田病院		
キ-8	島原病院		

指定番号	市区町村	病院名
ク-1	京都市 南区	吉祥院病院
ク-2		京都九条病院
ク-3		光仁病院
ク-4		十条武田リハビリテーション病院
ク-5		洛和会東寺南病院
ケ-1	京都市 右京区	泉谷病院
ケ-2		太秦病院
ケ-3		内田病院
ケ-4		河端病院
ケ-5		京都市立京北病院
ケ-6		京都双岡病院
ケ-7		西京病院
ケ-8		高雄病院
ケ-9		国立病院機構宇多野病院
コ-1	京都市 西京区	シミズ病院
コ-2		西京都病院
コ-3		三菱京都病院
コ-4		洛西シミズ病院
コ-5		洛西ニュータウン病院
サ-1	京都市 伏見区	医仁会武田総合病院
サ-2		稲荷山武田病院
サ-3		大島病院
サ-4		金井病院
サ-5		伏見桃山総合病院
サ-6		京都南西病院
サ-7		京都リハビリテーション病院
サ-8		共和病院
サ-9		むかいじま病院
サ-10		蘇生会総合病院
サ-11		伏見岡本病院
サ-12		桃仁会病院
サ-13		なごみの里病院
サ-14		醍醐病院

介護療養病床のみの病院（要介護認定を受けている方のみ対象）

シ-2	東山区	第二久野病院
シ-3	下京区	木津屋橋武田病院
シ-4	右京区	嵯峨野病院
シ-5	伏見区	松ヶ崎記念病院





# 在宅療養あんしん病院一覧

平成29年5月1日現在

指定番号	市区町村	病院名
ス-1	福知山市	京都ルネス病院
ス-2		市立福知山市民病院大江分院
ス-3		市立福知山市民病院
ス-4		松本病院
ス-5		渡辺病院
セ-1	舞鶴市	岸本病院
セ-2		市立舞鶴市民病院
セ-3		舞鶴共済病院
セ-4		舞鶴赤十字病院
セ-5		国立病院機構舞鶴医療センター
ソ-1	綾部市	綾部市立病院
ソ-2		綾部ルネス病院
ソ-3		京都協立病院
タ-1	宇治市	宇治病院
タ-2		宇治おうばく病院
タ-3		宇治川病院
タ-4		宇治武田病院
タ-5		宇治徳洲会病院
タ-7		都倉病院
タ-8		中村病院
タ-9		六地藏総合病院
チ-1		宮津市
ツ-1	亀岡市	亀岡病院
ツ-2		亀岡シミズ病院
ツ-3		ムツミ病院
ツ-4		亀岡市立病院
テ-1	城陽市	京都きづ川病院
テ-2		ほうゆう病院
テ-3		国立病院機構南京都病院
ト-1	向日市	向日回生病院
ナ-1	長岡京市	済生会京都府病院
ナ-2		新河端病院
ナ-3		千春会病院
ナ-4		長岡病院
ナ-5		長岡京病院
ナ-6		西山病院
ニ-1	八幡市	男山病院
ニ-2		京都八幡病院
ニ-3		八幡中央病院
ニ-4		みのやま病院

指定番号	市区町村	病院名
ヌ-1	京田辺市	田辺病院
ヌ-2		田辺記念病院
ヌ-3		田辺中央病院
ネ-1	京丹後市	京丹後市立弥栄病院
ネ-2		京丹後市立久美浜病院
ネ-3		丹後中央病院
ネ-4		丹後ふるさと病院
ノ-1	南丹市	園部丹医会病院
ノ-2		京都中部総合医療センター
ノ-3		明治国際医療大学附属病院
ハ-1	木津川市	京都山城総合医療センター
ヒ-1	久御山町	久御山南病院
ヒ-2		京都岡本記念病院
フ-1	精華町	学研都市病院
フ-2		精華町国民健康保険病院
ヘ-1	京丹波町	国保京丹波町病院
ホ-1	与謝野町	京都府立医科大学附属北部医療センター

見本



料金受取人払郵便

中京局  
承認

6407

差出有効期間  
平成27年3月  
31日まで

6 0 4 8 7 9 0

8 8 8

京都市中京区西ノ京東柁尾町6番地  
京都府医師会館703

京都地域包括ケア推進機構 行



在宅療養あんしん病院  
登録システム

登録申請書在中